

**SERVIZIO SANITARIO REGIONALE  
EMILIA-ROMAGNA**  
Azienda Unità Sanitaria Locale della Romagna  
Dipartimento di Sanità Pubblica

### Spett.le Ordini / Collegi Professionali

V.s. rif.

Prot. **0208876/P**  
**2.3.3.**  
Data 27/09/2016

invio e-mail

- Ordine degli Ingegneri Provincia di Rimini
- Ordine degli Ingegneri Provincia di Forlì Cesena
- Ordine degli Ingegneri Provincia di Ravenna
  
- Ordine degli Architetti Provincia di Rimini
- Ordine degli Architetti Provincia di Forlì Cesena
- Ordine degli Architetti Provincia di Ravenna
  
- Collegio dei Geometri Provincia di Rimini
- Collegio dei Geometri Provincia di Forlì Cesena
- Collegio dei Geometri Provincia di Ravenna
  
- Collegio dei Periti Industriali Provincia di Rimini
- Collegio dei Periti Industriali Provincia di Forlì Cesena
- Collegio dei Periti Industriali Provincia di Ravenna
  
- Collegio dei Periti Agrari Provincia di Rimini
- Collegio dei Periti Agrari Provincia di Forlì Cesena
- Collegio dei Periti Agrari Provincia di Ravenna
  
- Ordine dei Geologi Emilia – Romagna
  
- Ordine dei Dottori Agronomi e Forestali Provincia di FO/CE e RN
- Ordine dei Dottori Agronomi e Forestali Provincia di Ravenna

Oggetto: **seminario a partecipazione gratuita**  
**“Sicurezza sul lavoro nei cantieri privati: rapporti tra Committenza e Coordinatori” - organizzato da Azienda USL della Romagna**

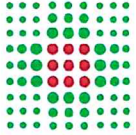

**SERVIZIO SANITARIO REGIONALE  
EMILIA-ROMAGNA**  
Azienda Unità Sanitaria Locale della Romagna  
Dipartimento di Sanità Pubblica

La gestione in sicurezza di un cantiere edile ha inizio dal Committente, soggetto al quale la normativa attribuisce un ruolo fondamentale e conseguenti responsabilità, dalla progettazione dell'intervento, alla selezione delle imprese, al controllo dell'operato del Coordinatore per la sicurezza in fase di progettazione ed esecuzione.

Con l'obiettivo di fornire informazioni utili sul tema, l'Azienda USL della Romagna ha organizzato il seminario:

**Sicurezza sul lavoro nei cantieri privati: rapporti tra Committenza e Coordinatori**  
**25 Novembre 2016 dalle ore 14,15 alle ore 18,30**  
**Sala Smeraldo – piano terra presso sede AUSL “Colosseo”**  
**via Coriano 38 Rimini**

L'Ordine/Collegio Professionale in indirizzo è invitato a diffondere l'iniziativa agli iscritti per favorire la partecipazione al seminario, che potrà essere un costruttivo momento di confronto per migliorare insieme la sicurezza nei lavori edili.

Come indicato nel programma allegato, prima delle conclusioni del seminario, è gradita una breve comunicazione istituzionale sul tema oggetto dei lavori, da parte di ogni Ordine/Collegio (un relatore in rappresentanza di tutti gli ambiti territoriali della Romagna).

I migliori saluti.

Pierpaolo Neri - Referente Progetto  
“Prevenzione infortuni e malattie professionali in edilizia”  
Azienda USL della Romagna

Allegati

- programma del seminario
- modulo di iscrizione

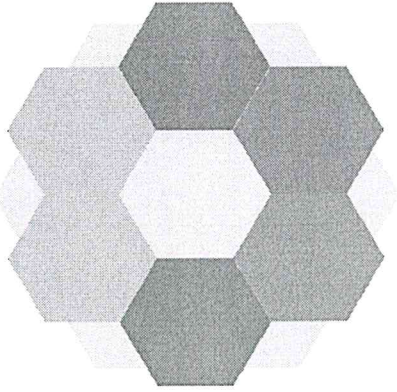

Setting : ambienti di lavoro

Codice progetto : 1.3

Descrizione: Prevenzione degli infortuni e malattie professionali in edilizia.

Il comparto delle costruzioni edili si caratterizza per l'elevata frequenza degli infortuni gravi e mortali.

L'andamento indicizzato di questi infortuni mostra una graduale diminuzione, ma gli indici di questo comparto permangono superiori alla media degli altri comparti.

Il numero di malattie professionali denunciate e riconosciute del comparto costruzioni è in aumento anche in relazione agli altri comparti: nell'anno 2012 hanno raggiunto il 16% del complesso delle malattie professionali denunciate.

Le malattie osteoarticolari rappresentano la stragrande maggioranza delle malattie professionali riconosciute superando l'80% del totale, mentre le malattie tumorali oggetto di denuncia pur essendo in aumento, sono sicuramente sottostimate.

Le azioni del Piano dedicano particolare attenzione al miglioramento delle condizioni di sicurezza e di salute del lavoro in edilizia, attraverso attività di controllo sull'applicazione della normativa e di promozione della cultura della prevenzione, attraverso azioni di informazione, formazione e assistenza anche in linea con il Piano Nazionale Edilizia.

## Come raggiungere la sede del Corso

### In auto

Uscita autostradale Rimini sud, direzione Rimini (mare), raggiunto l'incrocio con la Statale Adriatica prendere la direzione per Riccione, al primo semaforo girare a destra via Coriano 38 ("Colosseo")

### In treno

Dalla stazione di Rimini linea urbana n° 20 fermata Rimini via Coriano 38 ("colosseo")

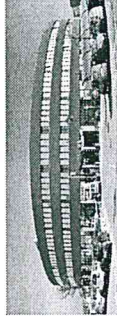

## SEGRETERIA SCIENTIFICA

Pierpaolo Neri - pierpaolo.neri@auslromagna.it

Michele Bertoldo - michele.bertoldo@auslromagna.it

Leonardo Bertozzi - leonardo.bertozzi@auslromagna.it

Marino Casadio - marino.casadio@auslromagna.it

Maurizio Bertoni - maurizio.bertoni@auslromagna.it

## SEGRETERIA ORGANIZZATIVA

Mirca Righini

tel. 0541 707722-0541 707290

mirca.righini@auslromagna.it

Claudia Fedeli

tel. 0541 707556-0541 707290

claudia.fedeli@auslromagna.it

Fax 0541 707660

Indirizzo mail

seg.dip.prevenzione.rm@auslromagna.it

## SEMINARIO

**Sicurezza sul lavoro nei cantieri privati:  
rapporti tra Committenza e Coordinatori**

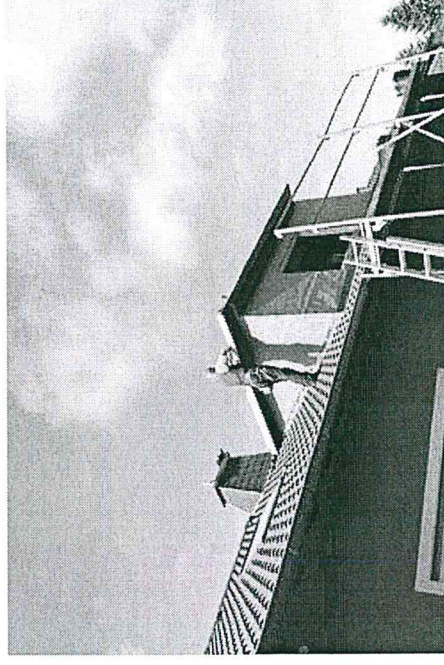

**Rimini 25 novembre 2016**

Dalle ore 14,15 alle ore 18,30

**Rimini Via Coriano 38 (colosseo piano terra)**

**SALA SMERALDO**

## Sicurezza sul lavoro nei cantieri privati: rapporti tra Committenza e Coordinatori

### *Presentazione del seminario*

La gestione in sicurezza di un cantiere edile ha inizio dal Committente, soggetto al quale la normativa attribuisce un ruolo fondamentale e conseguenti responsabilità, dalla progettazione dell'intervento, alla selezione delle imprese, al controllo dell'operato del Coordinatore per la sicurezza in fase di progettazione ed esecuzione.

### Iscrizioni

L'iscrizione al seminario è gratuita e può essere effettuata entro il 12/11/2016 inviando l'allegato modulo di iscrizione compilato ai seguenti recapiti:

Fax 0541.707660

mail : [seg.dip.prevenzione.rm@auslromagna.it](mailto:seg.dip.prevenzione.rm@auslromagna.it)

## PROGRAMMA

Moderatore: Pierpaolo Neri

14,15 Registrazione dei partecipanti

14,30 Le attività della Azienda USL Romagna nei cantieri edili: priorità, linee di intervento ed azioni

Relatore **Pierpaolo Neri** - referente del progetto "Prevenzione infortuni e malattie professionali in edilizia " AUSL della Romagna .

15,00 Il controllo dell'organizzazione di cantiere a partire dal ruolo del Committente

Relatore **Michele Bertoldo** - AUSL della Romagna - area territoriale di Cesena.

15,30 Le responsabilità del Committente nell'affidamento dei lavori: la valutazione dell'idoneità delle imprese ed altri obblighi

Relatore **Marino Casadio** AUSL della Romagna - area territoriale di Forlì

16.00 I rapporti tra CSP/CSE ed il Committente: criticità e buone prassi

- Relatore **Michela Botteghi** libero professionista Collegio dei Geometri di Rimini

- Relatore **Riccardo Arfelli** libero professionista Ordine degli Ingegneri di Rimini.

16.45 Il fascicolo dell'opera: utilizzo nell'esercizio del fabbricato per i successivi interventi

Relatore **Leonardo Bertozzi** AUSL della Romagna - referente area territoriale di Rimini

17.15 Interferenza del cantiere edile con le attività di vita e di lavoro

Relatore **Maurizio Bertoni** AUSL della Romagna - area territoriale di Ravenna

17.45 Intervento dei rappresentanti di Ordini e Collegi professionali - Ordine Ingegneri, Ordine Architetti, Collegio dei Geometri, Collegio dei Periti Industriali, Ordine dei Geologi, Collegio dei Periti Agrari, Ordine dei Dottori Agronomi e Forestali.

18,15 Domande e risposte

18,30 Conclusione dei lavori

# SEMINARIO

## Sicurezza sul lavoro nei cantieri privati: rapporti tra Committenza e Coordinatori

Venerdì 25 Novembre 2016

Sala Smeraldo – AUSL Rimini Via Coriano, 38 Rimini (piano terra)

Iscrizione entro il 12 Novembre 2016.

### IN STAMPATELLO

\*Cognome \_\_\_\_\_ \*Nome \_\_\_\_\_

Nato/a a \_\_\_\_\_ il \_\_\_\_\_ prov \_\_\_\_\_

Titolo di studio \_\_\_\_\_ Disciplina \_\_\_\_\_

\*Azienda/privato \_\_\_\_\_ \*Qualifica Prof.le \_\_\_\_\_

Via \_\_\_\_\_ Città \_\_\_\_\_ \*Provincia \_\_\_\_\_

Telefono/cell \_\_\_\_\_ Fax \_\_\_\_\_ \* email \_\_\_\_\_

(\*) dati obbligatori per l'iscrizione e per eventuali comunicazioni.

#### Trattamento dei dati personali

Autorizzo l'inserimento nei vostri archivi informatici e la diffusione dei miei dati personali nel rispetto di quanto previsto dalla Legge sulla tutela dei dati personali. In ogni momento, a norma del D.Lgs 196/03, potrò comunque avere accesso ai miei dati, chiederne la modifica o la cancellazione oppure oppormi al loro utilizzo.

FIRMA PER ACCETTAZIONE \_\_\_\_\_ DATA \_\_\_\_\_

L'iscrizione può essere inoltrata via fax la n° Fax 0541 707660 oppure via mail al seguente indirizzo:  
[seg.dip.prevenzione.rn@auslromagna.it](mailto:seg.dip.prevenzione.rn@auslromagna.it)

#### SEGRETERIA ORGANIZZATIVA

Mirca Righini  
tel. 0541 707722–0541 707290  
[mirca.righini@auslromagna.it](mailto:mirca.righini@auslromagna.it)

Claudia Fedeli  
tel. 0541 707556–0541 707290  
[claudia.fedeli@auslromagna.it](mailto:claudia.fedeli@auslromagna.it)